Карта планируемого размещения объектов местного значения сельского поселения Кармало-Аделяково муниципального района Сергиевский Самарской области

Карта планируемого размещения объектов местного значения с. Кармало-Аделяково муниципального района Сергиевский Самарской области

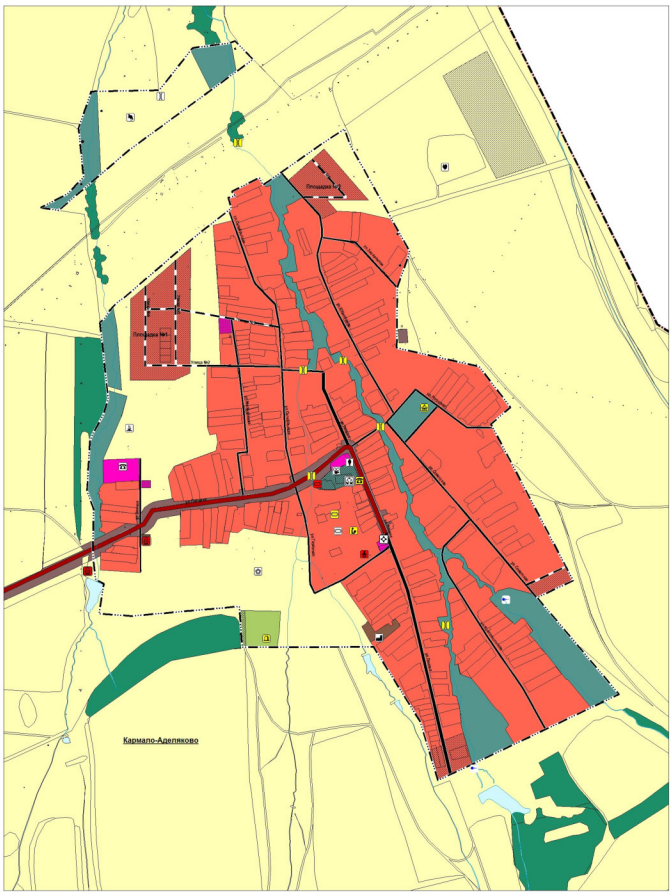

Карта планируемого размещения объектов местного значения п. Первомайский муниципального района Сергиевский Самарской области

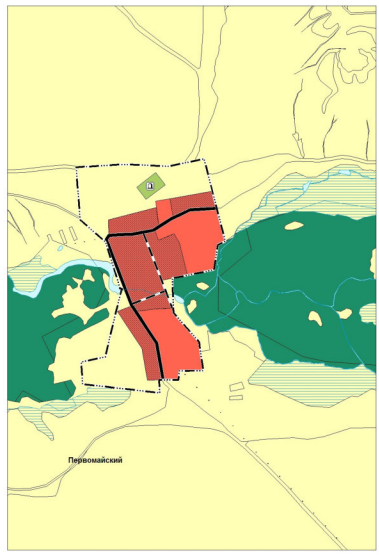

Карта планируемого размещения объектов местного значения с. Старое Якушкино муниципального района Сергиевский Самарской области

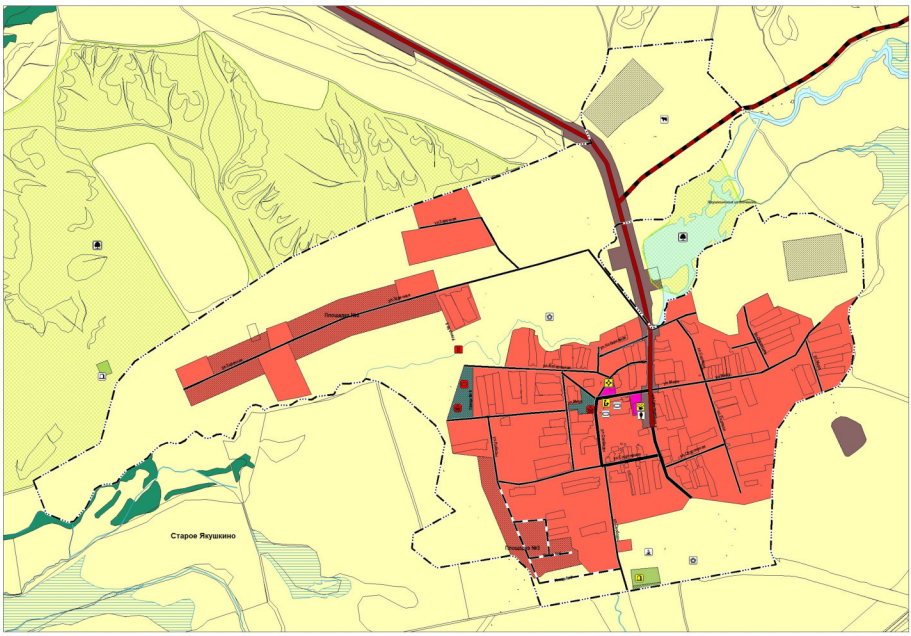

Условные обозначения:

Границы субъектов Российской Федерации, муниципальных образований, населенных пунктов. Существующие

Границы единиц административно-территориального деления Российской Федерации

Границы муниципального района

Границы сельского поселения

Границы населенного пункта

Сведения ЕГРН

Границы земельных участков в соответствии с данными ЕГРН

Границы земельных участков

Иная информация о состоянии, об использовании, ограничениях использования территорий. Существующие

Функциональные зоны

Жилые зоны

Зона лесов

Зона рекреационного назначения

Зоны сельскохозяйственного использования

Зоны специального назначения

Общественно-деловые зоны

Производственные зоны, зоны инженерной и транспортной инфраструктур

Производственная зона

Иная информация о состоянии, об использовании, ограничениях использования территорий. Планируемые

Функциональные зоны

Жилые зоны

Зона рекреационного назначения

Зоны специального назначения

Зоны сельскохозяйственного использования

Общественно-деловые зоны

Производственные зоны, зоны инженерной и транспортной инфраструктур

Производственная зона

Объекты социальной инфраструктуры, отдыха и туризма, санаторно-курортного назначения. Существующие

Общественные пространства

Парк культуры и отдыха местного значения

Объекты здравоохранения

Обособленное структурное подразделение медицинской организации, оказывающей первичную медико-санитарную помощь регионального значения

Объекты культуры и искусства

Объект культурно-досугового (клубного) типа местного значения

Объект культурно-просветительного назначения местного значения

Объекты образования и науки

Общеобразовательная организация местного значения

Объекты физической культуры и массового спорта

Спортивное сооружение местного значения

Прочие объекты обслуживания

Административное здание местного значения

Непроизводственный объект по предоставлению населению правовых, финансовых, консультационных и иных подобных услуг федерального значения

Объекты социальной инфраструктуры, отдыха и туризма, санаторно-курортного назначения. Планируемые

Общественные пространства

Парк культуры и отдыха местного значения

Парк культуры и отдыха местного значения, реконструируемые

Объекты здравоохранения

Обособленное структурное подразделение медицинской организации, оказывающей первичную медико-санитарную помощь регионального значения, реконструируемые

Объекты культуры и искусства

Объект культурно-досугового (клубного) типа местного значения, реконструируемые

Объекты образования и науки

Дошкольная образовательная организация местного значения

Общеобразовательная организация местного значения, реконструируемые

Объекты физической культуры и массового спорта

Спортивное сооружение местного значения

Спортивное сооружение местного значения, реконструируемые

Прочие объекты обслуживания

Административное здание местного значения, реконструируемые

Предприятия промышленности, сельского и лесного хозяйства, объекты утилизации и переработки отходов производства и потребления. Существующие

Предприятия и объекты добывающей и обрабатывающей промышленности

Предприятие строительной промышленности, по выпуску неметаллической минеральной продукции местного значения

Предприятия и объекты сельского и лесного хозяйства, рыболовства и рыбоводства

Предприятие по разведению молочного крупного рогатого скота, производство сырого молока местного значения

Предприятие по разведению прочих животных местного значения

Предприятие по разведению сельскохозяйственной птицы местного значения

Предприятие растениеводства местного значения

Прочие объекты, связанные с производственной деятельностью

Объект, связанный с производственной деятельностью

Иные объекты федерального значения, регионального значения, местного значения. Существующие

Места погребения

Кладбище

Иные объекты федерального значения, регионального значения, местного значения. Планируемые

Места погребения

Кладбище, реконструируемые

Объекты единой государственной системы предупреждения и ликвидации чрезвычайных ситуаций

Объекты обеспечения пожарной безопасности регионального значения

Объекты транспортной инфраструктуры. Существующие

Автомобильные дороги

Автомобильные дороги регионального или межмуниципального значения

Искусственные дорожные сооружения

Мостовое сооружение местного значения

Мостовое сооружение

Улично-дорожная сеть сельского населенного пункта

Главная улица

Поселковая дорога

Улица в жилой застройке

Объекты транспортной инфраструктуры. Планируемые

Автомобильные дороги

Автомобильные дороги регионального или межмуниципального значения

Искусственные дорожные сооружения

Мостовое сооружение местного значения

Мостовое сооружение

Мостовое сооружение местного значения, реконструируемые

Мостовое сооружение, реконструируемые

Улично-дорожная сеть сельского населенного пункта

Улица в жилой застройке

Особо охраняемые природные территории. Существующие

Особо охраняемые природные территории

Памятник природы регионального значения

Памятник природы

Природные объекты. Существующие

Поверхностные водные объекты

Болото

Водная (озеро, пруд, обводненный карьер, водохранилище)

Водотоки (река, ручей, канал)

Водотоки (река, ручей, канал)

Природный выход подземных вод (родник, гейзер)

50 0 50 100 150 200

в 1 см 50 м

Директор института	Гридин Н.Д.	
И.о. зам.директора по терр. планированию	Мастин И.В.	
Архитектор 1 категории	Ковалева Е.А.	
Объект	Генеральный план сельского поселения Кармало-Аделяково муниципального района Сергиевский Самарской области	
2019 г.	Заказчик: Администрация сельского поселения Кармало-Аделяково муниципального района Сергиевский	Материалы по внесению изменений в объекты местного значения сельского поселения Кармало-Аделяково муниципального района Сергиевский Самарской области
	Основание: контракт № от 1.2019	Лист 3а
		Ал 1.2019